Calendario Corsi 2026

Workshop gratuiti e di approfondimento verticale a pagamento

IDI EVOLUTION®

idievolution.it

IDI EVOLUTION

30/31 Gennaio
20/21 Febbraio
27/28 Marzo
10/11 Aprile
22/23 Maggio
19/20 Giugno
10/11 Luglio
18/19 Settembre
23/24 Ottobre
20/21 Novembre
11/12 Dicembre

Vision Day



Andrea Piantoni



Dott. Luca Banfi



Dott. Paolo Arosio



Massimiliano Rossi



Dott. Matteo Sartori



Dott. Federico Arosio



Dott. Alessandro Galluzzi



Dott. Alessandro Minniti



Mdt. Fabrizio Tordi

Contatta il tuo consulente commerciale
di zona o lasciaci i tuoi contatti
per iscriverti al corso

Vision Day

Scopri la visione aziendale e il rivoluzionario ecosistema digitale integrato pensato per il tuo Studio

Il format Vision è concepito per tutti i professionisti (clienti IDI e non) che vogliono accostarsi all'ecosistema digitale, diagnostico-terapeutico, realizzato da IDI EVOLUTION®.
Il percorso clinico digitalizzato verrà illustrato a partire dalla definizione del piano di lavoro fino al rilascio protesico, insieme alla descrizione di tutte le fasi intermedie. Tutti i dispositivi presentati saranno esposti in sede per la visione diretta e una dimostrazione di utilizzo. Verrà presentato ALFRED, il "maggiordomo" virtuale capace di gestire l'organizzazione dello studio, l'attività clinica, la comunicazione con i Pazienti e, mediante l'afflusso dei dati e delle informazioni dagli strumenti digitali connessi con la piattaforma, in grado di generare una cartella clinica completa che documenta la conformità del lavoro svolto, a garanzia di un eccellente rapporto medico-paziente in termini di sicurezza e condivisione.



PROGRAMMA

VENERDÌ

09:00 **Accettazione**

09:30 **INTRODUZIONE** (Dott. L. Banfi / M. Rossi)
Benvenuti nella più innovativa azienda dentale italiana

10:15 **PROGETTA** (Dott. P. Arosio)
Dalla prima visita alla presentazione del piano terapeutico

11:00 Coffee Break

11:30 **OPERA** (Dott. P. Arosio)
Chirurgia guidata e motore chirurgico

12:30 Pausa Pranzo

13:45 **OPERA** (Dott. A. Minniti)
La sistematica implantare B2TWO

14:45 Company Visit

15:15 **OPERA** (Dott. M. Sartori)
La sistematica implantare B1ONE

16:00 Coffee Break

16:30 **PROTESIZZA** (Dott. F. Arosio)
Dalla scansione alla stampa

17:30 **A. Piantoni**
La cura multidisciplinare

18:15 Chiusura lavori

SABATO

09:00 **PROTESIZZA** (Dott. A. Galluzzi)
Vertical Box, White Box

10:30 Coffee Break

11:00 Prove Pratiche

12:30 Chiusura lavori

Note

Luogo
Via Monza 31, 20863 Concorezzo (MB).

Pranzo
Incluso nella giornata di venerdì presso ristorante Argentèe, Via Monza 27 - Concorezzo (adiacente alla nostra sede).

Pernottamento ***(solo se richiesto in fase di iscrizione - fino ad esaurimento camere)***
Incluso per la notte di venerdì (max n.1 stanza per Studio) presso Euro Hotel, Via Monza 27 - Concorezzo (adiacente alla nostra sede).

Servizio navetta ***(solo se richiesta in fase di iscrizione - fino ad esaurimento posti)***
Inclusa per i seguenti orari e tragitti:
- Andata: venerdì entro le ore 8:30 da Aeroporto Milano Linate e entro le ore 8:30 da Stazione Milano Centrale.
- Ritorno: sabato entro le ore 13:30 verso Stazione Milano Centrale e/o Aeroporto Milano Linate.

Parcheggio
Tutte le auto dei partecipanti al corso potranno essere parcheggiate presso il parcheggio sotterraneo dell'Euto Hotel. Per l'apertura del cancello si prega di citofonare. NON è consentito lasciare veicoli nel parcheggio interno all'azienda.

Informazioni utili
Qualora desiderasse organizzare pernottamenti e/o trasferimenti in date e orari differenti da quelli indicati, la prenotazione e i relativi costi saranno a suo carico.
Per informazioni utili, consulta la pagina dedicata sul sito IDI EVOLUTION. Clicca qui

IDI EVOLUTION

16/17 Ottobre

Hello! Alfred



Andrea Piantoni



Dott. R. Maria Cristofanini



Dott. Diego Capri



Dott. Andrea Faggian



Dott. Domenico Massironi



Dott. Stefano Gracis



Massimiliano Rossi



Dott. Luca Savio



Giulio Citti

Contatta il tuo consulente commerciale di zona o lasciaci i tuoi contatti per iscriverti al corso

Hello!
Alfred

Scopri la nuova piattaforma gestionale di IDI EVOLUTION

Due giornate dedicate a ALFRED:
il primo vero gestore dei processi e delle informazioni che rivoluziona la gestione dello studio, l'attività clinica e la comunicazione con i pazienti.

Il corso formativo, di tipo teorico, si articola in due giorni per 9 ore complessive di lezione.



PROGRAMMA

VENERDÌ

09:00 Accettazione

09:30 ALFRED: da implanto-protesico a gestore dell'attività clinica e extra-clinica

11:00 Coffee Break

11:30 Lean Thinking: il pensiero snello applicato all'odontoiatria

12:30 Pausa pranzo

13:45 Company Visit audio-guidata

14:30 ALFRED: il gestore dei processi e delle informazioni

16:00 Coffee Break

16:30 Come ALFRED supporta gli attori dello Studio

17:00 ALFRED live session

18:00 Chiusura lavori

SABATO

09:00 ICS indice di compiutezza e sicurezza

10:15 ALFRED la comunicazione con il paziente

11:00 Coffee Break

11:30 What's Next

12:30 Chiusura lavori

Note

Luogo
Via Monza 31, 20863 Concorezzo (MB).

Pranzo
Incluso nella giornata di venerdì presso ristorante Argentèe, Via Monza 27 - Concorezzo (adiacente alla nostra sede).

Servizio navetta ***(solo se richiesta in fase di iscrizione - fino ad esaurimento posti)***
Inclusa per i seguenti orari e tragitti:
- Andata: venerdì entro le ore 8:30 da Aeroporto Milano Linate e entro le ore 8:30 da Stazione Milano Centrale.
- Ritorno: sabato entro le ore 13:30 verso Stazione Milano Centrale e/o Aeroporto Milano Linate.

Parcheggio
Tutte le auto dei partecipanti al corso potranno essere parcheggiate presso il parcheggio sotterraneo dell'Euto Hotel. Per l'apertura del cancello si prega di citofonare. NON è consentito lasciare veicoli nel parcheggio interno all'azienda.

Informazioni utili
Per prenotare pernottamento, organizzare trasferimenti in date e orari diversi da quelli indicati e altre informazioni utili, consulta la pagina dedicata sul sito IDI EVOLUTION.
Clicca qui

IDI EVOLUTION®

26/27 Gennaio
15/16/17 Luglio
28/29/30 Settembre
16/17/18 Novembre
25/26/27 Gennaio 2027

ALFRED
Onboarding Live



Andrea Piantoni



Giulio Citti

Contatta il tuo consulente commerciale
di zona o lasciaci i tuoi contatti
per iscriverti al corso

ALFRED Onboarding Live

Il primo vero gestore dei processi e delle informazioni di IDI EVOLUTION

Due giornate di esercitazioni dal vivo per comprendere al meglio l'utilizzo di Alfred e sfruttarne tutte le potenzialità.



PROGRAMMA

GIORNO 1

09:00
- Accettazione

09:30 - 12:30
Percorso Clinico 1
- Agenda e appuntamenti
- Flusso di prima visita
- Sviluppo dell'ipotesi terapeutica
- Preventivi e consensi informati
- Programmazione del lavoro
- Pianificazione delle sedute

11:00 - 11:30
- Coffee break

12:30
- Pausa pranzo

13:45
- Company Visit audio-guidata (facoltativo)

14:15
Percorso Clinico 2
- Fascicoli clinici e modifica piano terapeutico
- Riprogrammazione delle sedute
- Diario clinico
- Esecuzione sedute programmate
- Prescrizione laboratorio
- Rivalutazione
- Mantenimento clinico

16:00
- Coffee break

16:30
Percorso Clinico 3
- Flusso di igiene orale
- Flusso di controllo rapido
- Flusso di urgenza/complicanza

18:00
- Fine lavori

GIORNO 2

09:00 - 12:30
Area Amministrativa
- Scheda economica paziente
- Fatture e pagamenti
- Note di credito
- Diario economico
- Spese e Sistema Tessera Sanitaria
- Documenti contabili
- Prima nota
- Gestione del personale
- Rubrica pazienti e altri contatti
- Scadenzario passività
- Registrazione codice UDI

11:00 - 11:30
- Coffee break

12:30
- Pausa pranzo

14:00 - 17:00
Integrazioni
- Alfred Superpowers
- Importazione da altri gestionali
- Flusso di adeguamento paziente importato
- Lettore Tessera Sanitaria
- Alfred Scan
- Vista Scan DÜRR DENTAL
- Trios 3SHAPE

15:30 - 16:00
- Coffee break

18:00
- Fine lavori

Note

Materiale
Per il corretto svolgimento del corso, ogni partecipante dovrà portare con sé:

- Il proprio PC o MacBook con mouse, caricabatterie e presa Schuko;
- Credenziali d'accesso;
- Per supporto Alfred SUPERPOWERS (migrazione dati altro gestionale - integrazione altre tecnologie) dotarsi di pc portatile Windows.

Luogo
Via Monza 31, 20863 Concorezzo (MB).

Pranzo
Incluso nelle giornate di corso presso ristorante Argentèe, Via Monza 27 - Concorezzo (adiacente alla nostra sede).

Parcheggio
Tutte le auto dei partecipanti al corso potranno essere parcheggiate presso il parcheggio sotterraneo dell'Euto Hotel. Per l'apertura del cancello si prega di citofonare. NON è consentito lasciare veicoli nel parcheggio interno all'azienda.

Informazioni utili
Per prenotare pernottamento, organizzare trasferimenti e altre informazioni utili, consulta la pagina dedicata sul sito IDI EVOLUTION. Clicca qui

IDI EVOLUTION®

9 Aprile
18 Giugno
19 Novembre

iTero Lumina Pratico



Alessandro Giglio



Dimitri Giammellaro

Contatta il tuo consulente commerciale di zona o lasciaci i tuoi contatti per iscriverti al corso

iTero Lumina Pratico

Perfeziona le tue skill di utilizzo dello scanner intraorale by iTero: uno strumento rivoluzionario che trasforma anche la comunicazione con i tuoi pazienti.



In collaborazione con Align Technology, il corso pratico iTero Lumina è pensato per i professionisti che desiderano perfezionare le proprie competenze cliniche nell'utilizzo dello scanner intraorale. I partecipanti avranno l'opportunità di approfondire tecniche avanzate di scansione, ottimizzare i flussi di lavoro e migliorare la precisione delle rilevazioni digitali, integrandole al meglio nella pratica quotidiana.

Oltre all'aspetto clinico, il corso si concentra anche sul potenziale comunicativo di iTero come strumento di relazione con i pazienti. Verranno esplorate strategie per utilizzare le immagini e le simulazioni digitali in modo efficace, così da rendere più chiaro e coinvolgente il percorso terapeutico.

PROGRAMMA

GIOVEDÌ

10:00 Accettazione

10:30 Alessandro Giglio / Dimitri Giammellaro
SESSIONE TEORICA

11:15 Coffee Break

13:00 Pausa Pranzo

14:00 Dimitri Giammellaro / Alessandro Giglio
SESSIONE PRATICA

16:00 Chiusura lavori

Note

Luogo
Via Monza 31, 20863 Concorezzo (MB).

Pranzo
Incluso nella giornata di giovedì presso ristorante Argentèe, Via Monza 27 - Concorezzo (adiacente alla nostra sede).

Capienza massima
20 persone

Parcheggio
Tutte le auto dei partecipanti al corso potranno essere parcheggiate presso il parcheggio sotterraneo dell'Euto Hotel. Per l'apertura del cancello si prega di citofonare. NON è consentito lasciare veicoli nel parcheggio interno all'azienda.

Informazioni utili
Per prenotare pernottamento, organizzare trasferimenti e altre informazioni utili, consulta la pagina dedicata sul sito IDI EVOLUTION. Clicca qui

IDI EVOLUTION® in collaborazione con align™

21 Maggio 2026
3 e 4 Luglio 2026
2 e 3 Ottobre 2026
27 e 28 Novembre 2026

Formazione Allineamento Pre-Protesico



Andrea Piantoni



Dott. Bruno Ferri Raymundi



Stefano Fioretti



Dott. Federico Arosio



Dott. Marco Brancato



Alessandro Giglio

Contatta il tuo consulente commerciale
di zona o lasciaci i tuoi contatti
per iscriverti al corso

Formazione Allineamento Pre-Protesico

In collaborazione con align



Acquisisci le competenze e sfrutta il potenziale degli allineatori trasparenti come come primo passo strategico nella pianificazione protesica.

Il corso è dedicato alla pianificazione e alla gestione dell'allineamento dentale pre-protesico mediante allineatori trasparenti. Verranno approfondite indicazioni cliniche, principi di movimento dentale e integrazione con la riabilitazione protesica.

Durante il corso saranno inoltre presentati casi clinici per comprendere come programmare l'allineamento in funzione della protesi e verrà spiegato come sfruttare la tecnologia disponibile per mostrare al paziente il potenziale risultato finale, migliorando sia la predicibilità clinica sia la comunicazione e la condivisione del piano di trattamento con il paziente.

PROGRAMMA

VENERDÌ

9:00 Accettazione

9:30 **INTRODUZIONE (S.Fioretti, A.Piantoni)**
- La più grande opportunità di mercato che l'odontoiatria abbia mai visto
- Primi risultati: dati e feedback dal pilota 1/2/3
- Pilota 4: cosa significa essere piloti

10:30 Coffee Break

11:00 **L'ESPERIENZA DEI CLINICI (Dott. M.Brancato, Dott. F.Arosio)**

12:30 Pausa Pranzo

13:30 Company Visit (Opzionale)

14:00 **FLUSSO DI GESTIONE (Team Align, Dott. M.Brancato, Dott. F.Arosio)**
- Flusso di Gestione e il parere degli esperti

16:15 Coffee Break

16:45 **LA CURA MULTIDISCIPLINARE (A.Piantoni)**

17:30 Chiusura lavori

SABATO

9:00 **INVISALIGN ART: prove pratiche (Dott. Marco Brancato, Dott. Federico Arosio + Ospite dai piloti)**

- Acquisizione scansione, foto e video
- Creazione della prescrizione e invio a laboratorio
- Gestione del paziente: appuntamenti e richiami

11:00 Coffee Break

- Intercettazione pazienti e proposizione allineamento pre-protesico
- Vendita allineamento pre-protesico e protesi
- L'esperienza dai piloti

13:00 Chiusura lavori

Note

Luogo
Via Monza 31, 20863 Concorezzo (MB).

Pranzo
Incluso nella giornata di venerdì presso ristorante Argentèe, Via Monza 27 - Concorezzo (adiacente alla nostra sede).

Parcheggio
Tutte le auto dei partecipanti al corso potranno essere parcheggiate presso il parcheggio sotterraneo dell'Euto Hotel. Per l'apertura del cancello si prega di citofonare. NON è consentito lasciare veicoli nel parcheggio interno all'azienda.

Informazioni utili
Per prenotare pernottamento, organizzare trasferimenti e altre informazioni utili, consulta la pagina dedicata sul sito IDI EVOLUTION. Clicca qui

IDI EVOLUTION®

25/26 Maggio
23/24 Novembre

Corso teorico e pratico con simulazioni tra i partecipanti e tra pazienti

Vertical Box



Dott. Alessandro Galluzzi

Contatta il tuo consulente commerciale di zona o lasciaci i tuoi contatti per iscriverti al corso

Vertical Box

Bocca, denti, protesi, dinamica, armonia posturale in equilibrio.



Ogni giorno nel nostro studio si presentano pazienti con richieste estetiche molto elevate. È sempre possibile soddisfarle? Migliorare un sorriso vuole dire focalizzare la nostra attenzione solo sui denti del gruppo frontale o dobbiamo ripristinare un'armonia più complessa valutando la macro-estetica del viso? Disfunzione, adattamento, patologia. Siamo in grado di distinguerli? Quanto rischiamo ogni giorno nell'introdurre varianti nella bocca del paziente con le protesi? Sempre più spesso ci viene proposto il passaggio da protocolli analogici a digitali. Cosa rappresenta oggi il digitale in odontoiatria? Quali sono le reali potenzialità e miglioramenti che un odontoiatra e un odontotecnico potrebbero usufruire dall'utilizzo delle nuove tecnologie a disposizione? Argomento del momento è la funzione e la dinamica masticatoria, è possibile registrare i reali movimenti mandibolari e la reale funzione del paziente per la realizzazione di protesi individuali in dinamica?

PROGRAMMA

LUNEDÌ

09:00 Accettazione

09:30 **PARTE TEORICA**
- Macroestetica del viso
- Odontoiatria e potenzialità anti-age
- Funzione, disfunzione, adattamento, patolgia: distinzioni,definizioni, chiarimenti
- Come stabilire lo stato di salute dell'apparato masticatorio
- Armonia posturale bocca-corpo: i tre test fisiatrici base
- jig (deprogrammatore neuro muscolare) come,quando e perchè.

11:00 Coffee Break

- La risonanza magnetica nucleare delle atm con semplicità
- Il riposizionamento nella routine protesica quotidiana con flusso analogico
- Miocentrica e riabilitazioni protesiche
- Presentazione casi clinici
- Visione e interpretazione delle rmn delle atm con semplicità

12:30 Pausa Pranzo

14:00 **TEORIA**
-Dott.ssa D'Urso (chiniesologa-posturologa)
- Perché l'odontoiatra con altre figure professionali come chiniesologi, posturologi, osteopati e fisioterapisti?

PRATICA
- Semiotica dell'apparato masticatorio
- Test fisiatrici di base a disposizione dell'odontoiatra
- Realizzazione di un jig

16:00 Coffee Break

18:00 Chiusura lavori

MARTEDÌ

09:00 **PARTE TEORICA**
- Breve sintesi della prima giornata di corso
- Il digitale: la rivoluzione che sta investendo l'odontoiatria
- Nuove tecnologie digitali a disposizione dell'odontoiatra e dell'odontotecnico
- La transizione dall'analogico al digitale

11:00 Coffee Break

- La dinamica mandibolare in protesi digitale
- Scanner intra-orale, scanner facciale RAYFACE, ITAKA, robot articolatore, stampanti 3D: come, quando e perchè
- Qual'è la combinazione vincente per una protesi individuale dinamica?
- Tecnica VERTICAL BOX
- Presentazione protocollo e flusso di lavoro
- Presentazione casi clinici

12:30 Pausa Pranzo

14:00 **PRATICA**
- Acquisizioni ITAKA e scanner facciale RAYFACE
- VERTICAL BOX su paziente

16:00 Coffee Break

18:00 Chiusura lavori

Note

Materiale

Per il corretto svolgimento della parte pratica, ogni partecipante dovrà portare con sé:

- N. 1 specchietto;
- N. 1 specillo;
- N. 1 pinzetta da 1 serie;
- N. 1 spatola da composito, 1 otturatore, 1 escavatore, 1 sonda parodontale millimetrata, 1 spatola da laboratorio, 1 dappen, 1 apribocca tipo spandex;
- Futar d fast della kettenbach e pistola con puntali per futar d;
- Pattern resin (consigliata perché la userete dopo il corso nella quotidianità);
- N. 1 siringa di composito di qualsiasi colore;
- Cartine 40 micron;
- Soflex per composito colore marrone + mandrino per soflex;
- N.1 micromotore anello blu;
- Occhiali ingrandenti (se li usate mentre lavorate);
- N.1 matita;
- N.1 Bisturi monouso;
- Se siete già in possesso di ITAKA portare fork superiore.

A sua discrezione sarà possibile portare con se delle risonanze magnetiche dell'articolazione temporo mandibolare e un pc con un lettore cd (anche esterno).
In caso decida di portare il pc le consigliamo di installare un programma gratuito che si chiama radiant che serve a leggere le risonanze magnetiche.

Prezzo

€ 1.100 + IVA a partecipante

Capienza massima

25 persone

Luogo

Via Monza 31, 20863 Concorezzo (MB).

Pranzo

Incluso nella giornata di lunedì e martedì presso ristorante Argentèe, Via Monza 27 - Concorezzo (adiacente alla nostra sede).

Parcheggio

Tutte le auto dei partecipanti al corso potranno essere parcheggiate presso il parcheggio sotterraneo dell'Euto Hotel. Per l'apertura del cancello si prega di citofonare. NON è consentito lasciare veicoli nel parcheggio interno all'azienda.

Informazioni utili

Per prenotare pernottamento, organizzare trasferimenti e altre informazioni utili, consulta la pagina dedicata sul sito IDI EVOLUTION. Clicca qui

IDI EVOLUTION

16/17 Febbraio
13/14 Luglio
12/13 Ottobre

WHITEBOX
Restauro Diretto



Dott. Alessandro Galluzzi



Dott. Federico Emiliani

Contatta il tuo consulente commerciale
di zona o lasciaci i tuoi contatti
per iscriverti al corso

WHITEBOX Restauro Diretto

Sviluppa le tue competenze nel restauro protesico utilizzando il composito fluido

La richiesta di trattamenti estetici dentali è in crescita, ma molte soluzioni protesiche restano complesse e costose, portando spesso i pazienti a non accettare i piani di cura proposti.



L'**Injection Technique** offre un'alternativa semplice ed economica: permette di realizzare in una sola seduta un nuovo smile design con composito altamente caricato, riducendo tempi e costi. Con la **WHITE BOX**, il clinico potrà contare sul supporto del team IDI MAKERS e del laboratorio RDL per affrontare casi dai più semplici ai più avanzati.

Durante il corso, i relatori mostreranno lo step by step completo della tecnica e i partecipanti sperimenteranno direttamente i vantaggi della White Box nella sessione pratica.

PROGRAMMA

LUNEDÌ

SESSIONE TEORICA

9:00 Accettazione

9:30 **Dott. Federico Emiliani - WHITE BOX**
Il corso approfondisce il concetto di **White Box** come strumento di supporto clinico e laboratoriale, guidando dalla corretta analisi estetica e fotografica del sorriso fino alla scansione facciale e alla progettazione digitale. Verranno trattati i passaggi fondamentali dal caso iniziale al lavoro definitivo, l'utilizzo delle app di simulazione, la scelta dei compositi injectable e la realizzazione del mock up. Seguiranno le indicazioni cliniche per approccio prep o no prep, lo **step by step dell'Injection Technique**, la sua integrazione con lo sbiancamento dentale e il confronto con le faccette, concludendo con i protocolli di follow up per garantire stabilità e durata dei restauri.

11:00 Coffee Break

12:30 Pausa Pranzo

13:45 **Dott. Alessandro Galluzzi - VERTICAL BOX**
Il modulo affronta il tema del **digitale come rivoluzione in odontoiatria**, analizzando le nuove tecnologie disponibili per odontoiatri e odontotecnici e la transizione dall'analogico al digitale. Verranno approfonditi la gestione della dinamica mandibolare in protesi digitale, le combinazioni più efficaci per una protesi individuale dinamica e la tecnica **VERTICAL BOX** con relativo protocollo e flusso di lavoro. Saranno inoltre trattati i rebalance per il rialzo della DVO e presentati casi clinici a supporto dell'approccio proposto.

16:00 Coffee Break

18:00 Chiusura lavori

MARTEDÌ

SESSIONE PRATICA

9:00 Tutti i partecipanti potranno realizzare, sotto la guida dei relatori e dei tutor, una injection technique su modello fornito dall'organizzazione. Verranno illustrati e messi in pratica sia il protocollo della mascherina termostampata in area estetica senza utilizzo della diga di gomma, sia la procedura di lavoro sotto diga con mascherine sezionali per il rialzo della DVO.

11:00 Coffee Break

12:30 Pausa Pranzo

13:45 Continuo sessione pratica

17:30 Chiusura lavori

Note

Materiale

Per il corretto svolgimento della parte pratica, ogni partecipante dovrà portare con sé:

- Sistema ingrandente abitualmente utilizzato per lavorare
- Manipolo contrangolo anello blu
- Manipolo contrangolo anello rosso (specificare che non si potranno usare le turbine)
- Lama porta bisturi
- 2 pinze Klemmer dritte
- 1 spatolina di Heideman
- 1 paio di forbici
- Lampada fotopolimerizzatrice per compositi
- Foradiga
- Portaunicini
- Archetto per diga
- Uncini diga per molari dx e sx (meglio se dentati, tipo IVORY 12A e 13A. In alternativa si possono usare anche uncini con codifiche diverse, purché siano per molari).
- Dappen o piccolo contenitore di plastica
- Specillo, specchietto e pinzetta (prima serie da studio odontoiatrico)

Prezzo

€ 1.100 + IVA a partecipante

Luogo

Via Monza 31, 20863 Concorezzo (MB).

Pranzo

Incluso nella giornata di lunedì e martedì presso ristorante Argentèe, Via Monza 27 - Concorezzo (adiacente alla nostra sede).

Parcheggio

Tutte le auto dei partecipanti al corso potranno essere parcheggiate presso il parcheggio sotterraneo dell'Euto Hotel. Per l'apertura del cancello si prega di citofonare. NON è consentito lasciare veicoli nel parcheggio interno all'azienda.

Informazioni utili

Per prenotare pernottamento, organizzare trasferimenti e altre informazioni utili, consulta la pagina dedicata sul sito IDI EVOLUTION. Clicca qui

IDI EVOLUTION

10/11 Aprile
12/13 Giugno

Corso teorico e pratico su preparati animali

La Tecnica MTG



Dott. Alessandro Minniti
DDS, PHD, MS

Chiama il seguente numero o invia una mail
per iscriversi al corso

+39 348 118 7450 | info@mondayacademy.it

Presso Via Antonio Dalerci 3, Alghero (SS)

La Tecnica MTG

Scopri l'innovativa tecnica di rigenerazione tissutale a basso impatto biologico MTG

La Tecnica MTG si basa su tre pilastri fondamentali: LA DOMINANTE IMPLANTARE, LA DOMINANTE PROTESICA e LA DOMINANTE DERMICA.

L'innovazione di questa tecnica si basa infatti sulla FIBRODISTRAZIONE che può essere prodotta mediante le tre dominanti. La fibrodistrazione può essere eseguita in alcuni casi applicando unicamente la DOMINANTE IMPLANTARE e la DOMINANTE PROTESICA.

I TESSUTI POSSONO ESSERE GUIDATI MEDIANTE UN RAGIONATO POSIZIONAMENTO IMPLANTARE (dominante implantare) TRIDIMENSIONALE E LA CONSEGUENTE RIABILITAZIONE PROTESICA (dominante protesica).

LA DOMINANTE DERMICA si basa sull'utilizzo di una particolare matrice dermica ad elevata consistenza, necessaria a garantire adeguata e costante distrazione dei tessuti. In questa tecnica la matrice dermica ad elevata consistenza può essere associata ad una classica tecnica di preservazione alveolare.

Un indiscutibile vantaggio di questa tecnica risiede nella possibilità di eseguire una contestuale rigenerazione o incremento dei tessuti duri e molli potendo gestire in questo modo anche zone ad alta valenza estetica in un unico tempo chirurgico.



PROGRAMMA

VENERDÌ

09:00 - 18:00

- Accettazione
- Introduzione alle dominanti dei tessuti
- Razionale scientifico nell'utilizzo delle matrici dermiche
- La matrice derma®
- Preparazione e utilizzo della matrice derma® contestuale all'impianto
- Preparazione e utilizzo della matrice derma® nella preservazione alveolare
- Preparazione e utilizzo della matrice derma® nell'impianto post estrattivo
- Casi clinici e discussione

SABATO

09:00 - 12:30

- Esercitazione pratica di manipolazione e posizionamento della matrice derma®
- I partecipanti avranno la possibilità di inserire contestualmente gli impianti
- Revisione dei casi clinici

COSTO A PARTECIPANTE CORSO : 1300€ + IVA

IDI EVOLUTION

16/17 Gennaio

Corso teorico e pratico su preparati animali

Rigenerativa Ossea



Dott. Massimiliano Cancelleri

Contatta il tuo consulente commerciale di zona o lasciaci i tuoi contatti per iscriverti al corso

Presso IDI EVOLUTION, Via Monza 31 - Concorezzo (MB)

Rigenerativa Ossea

Amplia la tua conoscenza degli incrementi volumetrici ossei con la tecnica su Mesh in titanio e osso autologo

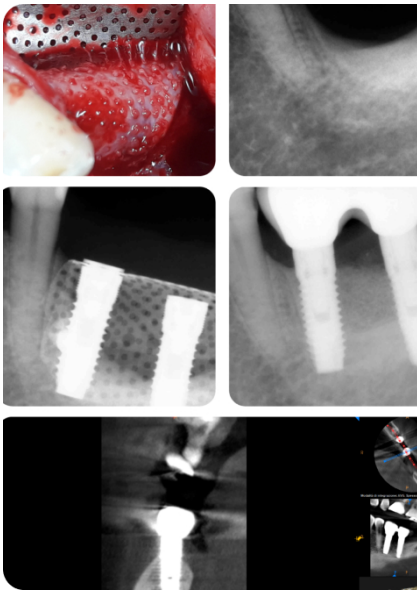

Il corso è destinato ai clinici esperti che individuano nelle tecniche di rigenerazione ossea guidata la soluzione di elezione per gli aumenti ossei orizzontali e verticali pre-implantari.
Durante lo svolgimento dell'evento verrà discussa la selezione dei bio-materiali idonei e la strumentazione necessaria per il dominio della tecnica e il raggiungimento degli obiettivi clinici.

Con l'ausilio di molteplici immagini cliniche e il conforto del materiale audiovisivo, saranno illustrati gli step chirurgici e declinati i risultati funzionali su casi con follow up a 15 anni.
Grande spazio verrà riservato alla fase pratica: i corsisti potranno replicare sui simulatori organici (mandibola di suino) le procedure chirurgiche istruite nella sezione teorica e relative al management dei tessuti duri e molli, al prelievo dell'innesto particolato e alla sua stabilizzazione con le mesh in titanio, alla elongazione e scorrimento dei lembi scolpiti e alle tecniche di sutura.

CURRICULUM
Laurea in odontoiatria e protesi dentaria con lode (2003). Master in chirurgia ossea ricostruttiva presso le università di Parigi(2005), Lione (2006), Vienna (2009) e Modena (2017). Master di secondo livello in tecniche avanzate di ricostruzione ossea Unicamillus stomatologico Toscano (2020). Docente al master internazionale in Oral Implantology Unicamillus. Oggi la sua pratica clinica è principalmente rivolta alla GBR e all'implantologia.

PROGRAMMA

VENERDÌ

09:00 Accettazione

09:30 Introduzione alla gbr e il perché

10:00 Analisi dei casi clinici e razionale della gbr
Valutazione dell'istologia e dei processi di guarigione dell'autologo

11:00 Coffee Break

11:15 Valutazione dei fallimenti con biomateriale e con osso autologo

12:00 Classificazione dei difetti ossei e sequenza dei casi clinici con mesh in titanio e follow up a 20 anni

12:30 Pausa Pranzo

14:00 Il protocollo chirurgico

16:30 Analisi dei volumi ossei da prelevare

17:30 Complicanze e gestione delle problematiche precoci e tardive

18:00 Chiusura lavori

SABATO

09:00 Interventi di chirurgia rigenerativa eseguiti dal partecipante dall'incisione alla sutura su mandibole di maiale

11:00 Coffee Break

12:30 Chiusura lavori

NOTE: Per lo svolgimento della prova pratica il corsista dovrà essere in possesso di:

- Manico bisturi (alternative)
- Forbici lama liscia (punta arrotondata per dissezione)
- Pinzette anatomiche
- Castroviejo (diritta)
- Microforbici (curva)
- Farabeuf
- Langenbeck
- Prichard
- Molt
- Lange

Max 10 partecipanti

COSTO A PARTECIPANTE CORSO : 1100€ + IVA

Pranzo incluso nella giornata di venerdì